

BILAG, A.

Ansøgning om tilladelse til byggearbejde i haveforeningen: M. Møllevang

i henhold til lokalplan 32A for området.

Ejer: _____	Ejnd.nr. _____
Privat adresse: _____	Telefon: _____ 6
Have nr.: _____	Vej og husnummer: _____
<u>Nuværende bygninger:</u>	
Kolonihavehus - <i>nedrives</i>	<input type="text" value="59"/> m ²
Heraf udestue	<input type="text"/> m ²
Overdækket areal	<input type="text" value="12"/> m ²
Småbygninger derudover	<input type="text"/> m ²
<u>Nyt byggeri:</u>	
Nyt kolonihavehus	<input type="text" value="60"/> m ²
Tilbygning til kolonihavehus	<input type="text"/> m ²
Heraf udestue	<input type="text"/> m ²
Overdækket areal	<input type="text" value="12"/> m ²
Småbygninger i øvrigt	<input type="text"/> m ²
Evt. nedrivning	÷ <input type="text"/> m ²
Samlet bebygget areal	<input type="text" value="60"/> m ²

Det ansøgte byggearbejde respekterer bestemmelserne i lokalplanen med hensyn til anvendelse, bebyggelsens omfang, placering og ydre fremtræden.

- Der skal sammen med ansøgningen fremsendes tegninger, der viser facader, beliggenhedsplan samt materialevalg.
- Medfører arbejdet ændring i eksisterende afløbsanlæg, skal der fremsendes ansøgning fra autoriseret kloakmester.

Haveejer

Bestyrelsens påtegning

Bestyrelsen fremsender kopi af ansøgningen til Dragør Kommune, Plan og Teknik.

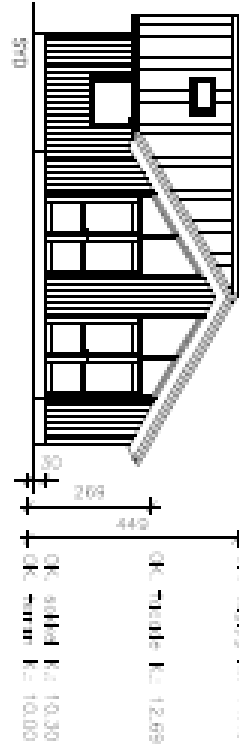
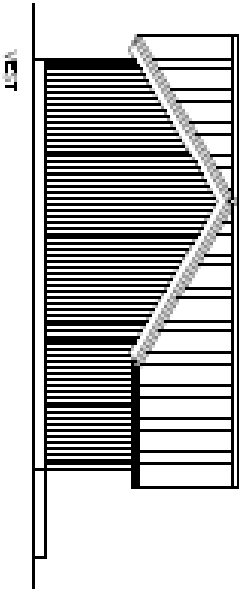
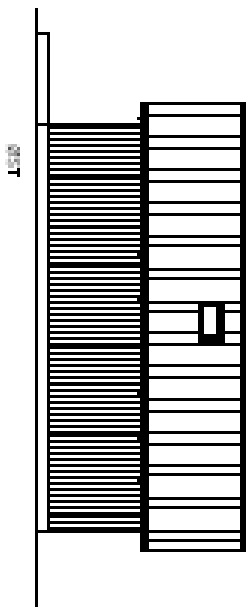
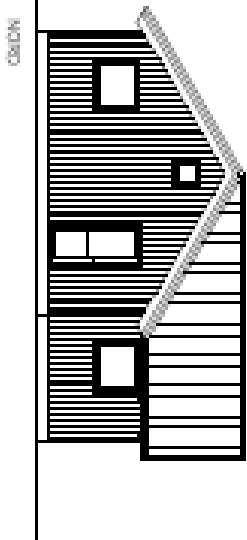

Spartenanzahl: 88cm
 Stabdicke: 201cm
 Rohdämmung: 20cm, mind. keine beschneiden,
 U-Wärmedämmung: 20cm Tollempfänger, 10cm Leiste
 Fenster: Maßstab: 1:100

Anfertiger: **kalmar-huse d/s** Handwerk
 Adresse: **Wuppertal**
 Telefon: **0202 2000000**
 Fax: **0202 2000001**

Projektname	11300
Objekt	Wuppertal 4. H. Wuppertal/Drögen
Standort	Koblenzstr. 18a/19a (Wuppertal 18 a. St. Wuppertal 19a)
Maßstab	1:100
Datum	09.12.15/00Z

Byggeadresse: Mølstedvej 4,
2791 Dragør
pernr. nr. 18 a, St. Møgløby By, St. Møgløby

Grundareal: 601m²

Burde etagesareal: 60m² belæningsareal,
14m² overdækket terrasse.

Grundens udnyttelsesprocent: 9,9x8

Rensig plan sømretulsgrund!

Relative køber i byggerområdet

OK, terren K.: 10,00

OK, søhæl K.: 10,30

OK, facade K.: 12,68

OK, tagning K.: 14,49

Se også side 1 1:20 samt facadetegning 1 1:100

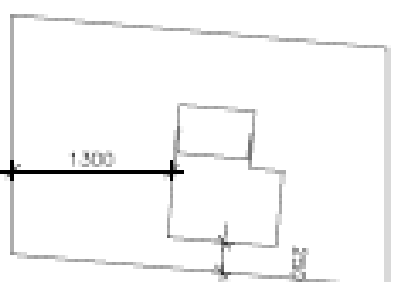

Kalmargården a/s
Mølstedvej 37
2791 Dragør
Tlf: 44000000

Bygning/brandnr.: Mølstedvej 4, St. Møgløby
Mølstedvej 4, St. Møgløby
(pernr. nr. 18 a, St. Møgløby By)

Vejl./type: Kalmarvej 64/V 64/V55
Sqm m: 11300

Titel: Stations- og køberplan
Mål/stav: 1:500

Dato: 08.12.15/DDZ
Revis: 08.12.15/DDZ

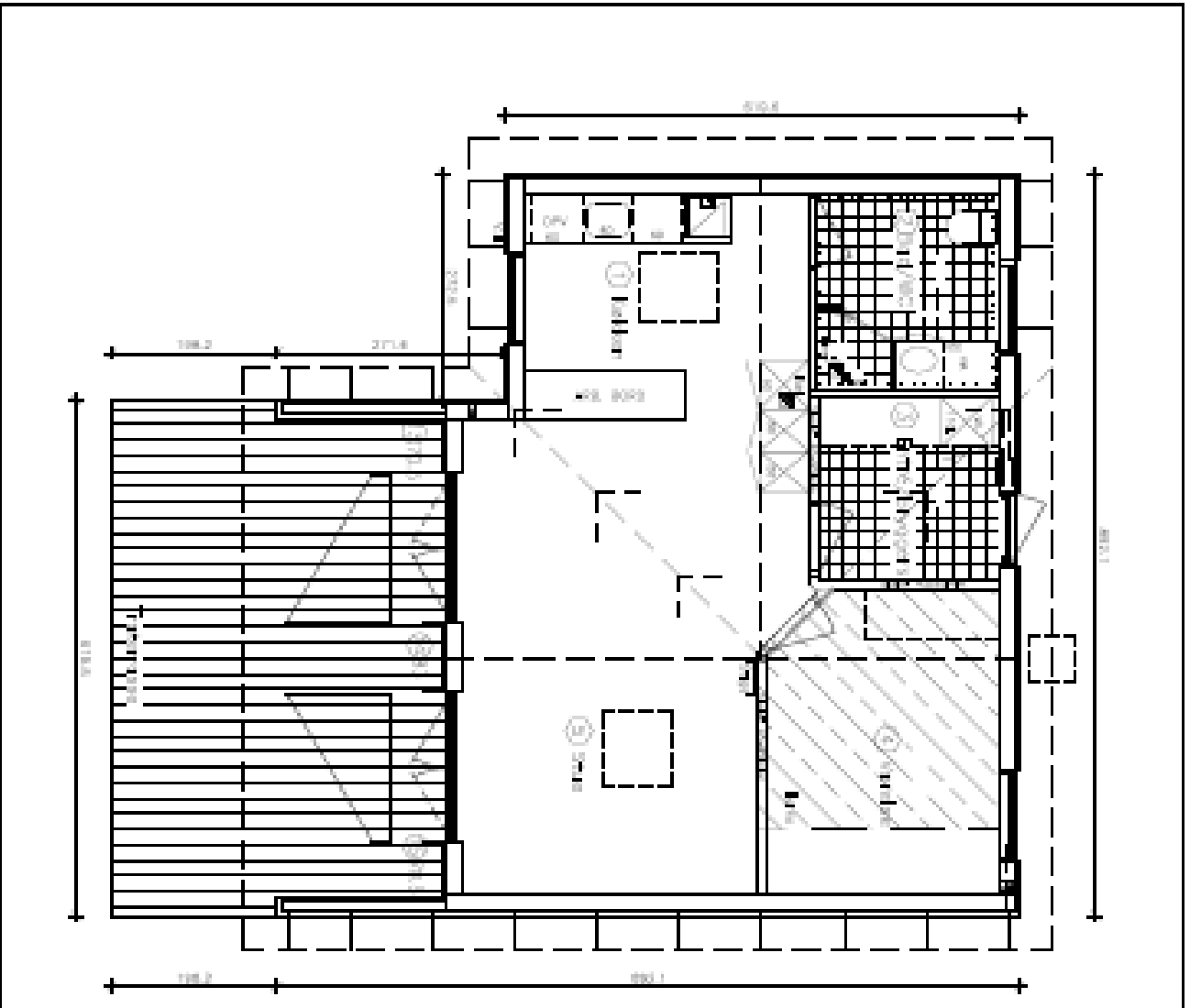

Inyosag'ant
 Huj. 600°
 Qon'itib' naruu' 540°

Inyosag'ant
 Huj. 600°
 Qon'itib' naruu' 540°

Kalmar-huse d/s Kalmar
 113000

09.12.15/002 09.12.15/002	113000 09.12.15/002	09.12.15/002 09.12.15/002	09.12.15/002 09.12.15/002
------------------------------	------------------------	------------------------------	------------------------------

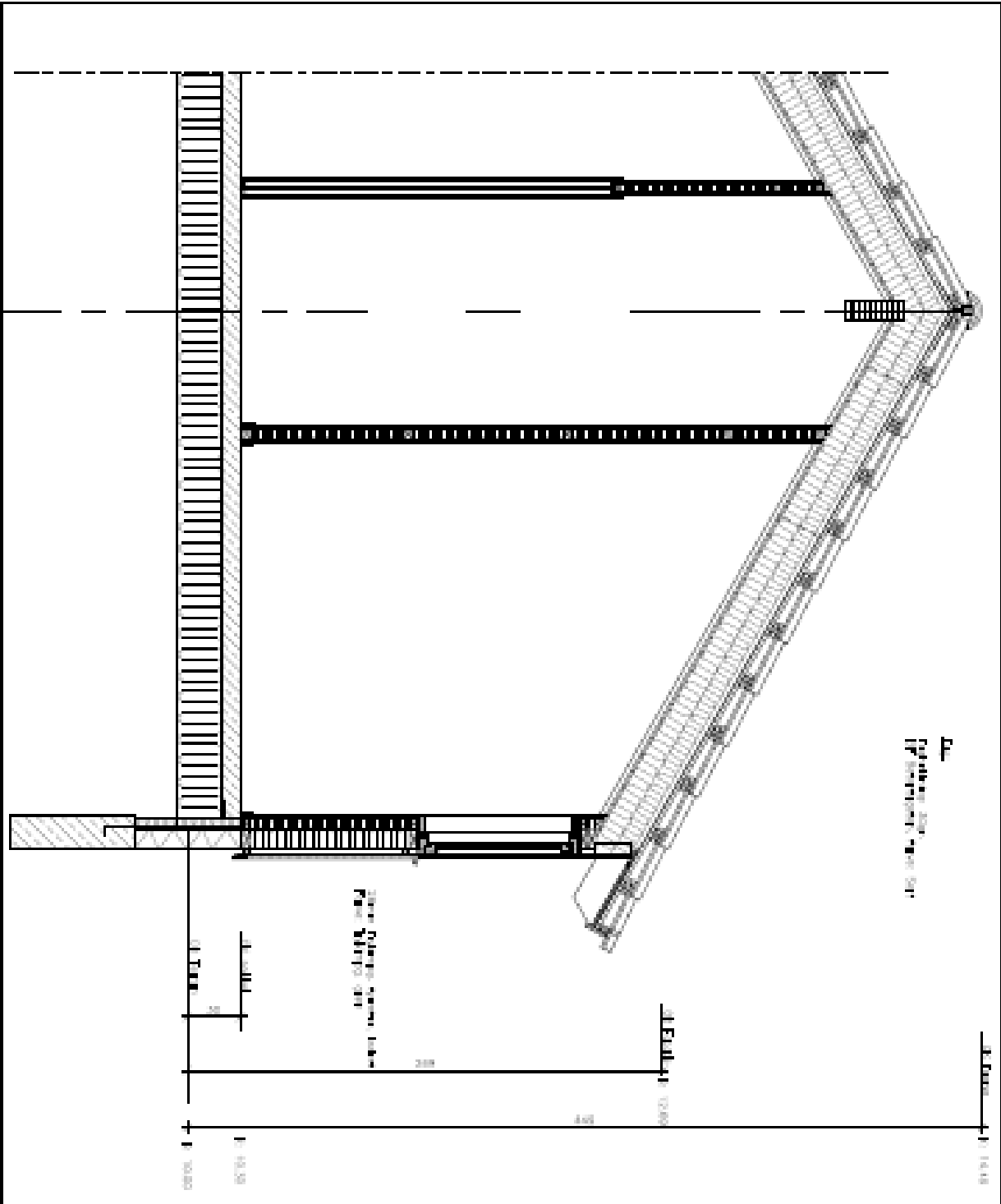

Kalmar-huse a/s

Model	11300		
Company	Ingvald R. H. Husehus	Address	11300
Order	1/20	Date	08.12.15/202
Order No.	08.12.15/202	Date	08.12.15/202



Dragør Kommune

Kirkevej 7
2791 Dragør
Tlf.: 32 89 01 00

Kommunens navn og adresse Dragør Kommune Kirkevej 7 2791 Dragør	Forbeholdt kommunen		
	Ejendomsnr.	Byggesagsnr.	Grundens ejendomsnr. (ved lejet grund)
	Bygningsnr.	ESOH-nr.	Sagsbehandlers initialer
BBR-oplysninger om byggearbejde En blanket pr. bygning - Enhedsoplysninger på særskilt blanket <input checked="" type="radio"/> Nybyggeri <input type="radio"/> Om-/tilbygning <input type="radio"/> Delvis nedrivning			



5 7 08410 024335

Adresse

Vejnavn	Husnr.	Ejerlejligheds/bygnings ejendomsnr.
Evt. supplerende bynavn	Postnr. 2791	Postdistrikt Dragør

Matrikelbetegnelse

Matrikelnr. 18e	Ejerlav St. Magleby By, St. magleby
--------------------	--

Bygningsanvendelse

Anvendelseskode (se vejledning) 540	Antal boliger med køkken 1	Antal boliger uden køkken 0
Antal pladser i sikringsrum	Ydes der offentlig støtte <input checked="" type="radio"/> Nej <input type="radio"/> Ja	

Areal- og etageoplysninger (se vejledning)

Bebygget areal (stueetage)	60
Heraf indbygget garage	
Heraf indbygget carport	
Heraf indbygget udhus	
Heraf udestue (uopvarmet)	
Heraf affaldsrum (i terrænniveau)	
Antal etager, stue, 1. sal, 2. sal osv. (men ekskl. tagetage og kælder)	1
Samlet bygningsareal af disse etager	60
Areal af tagetage	
Heraf udnyttet tagetage	
Samlet areal af kælder	
Heraf kælderareal med loft mindre end 1,25 m over terræn	
Heraf kælderareal, der må anvendes til beboelse	
Samlet boligareal	60
Samlet erhvervsareal	
Areal, der hverken benyttes til bolig eller erhverv	
Samlet adgangsareal i bygningen	
Samlet areal af lukkede, uopvarmede overdækninger på bygningen (fx udestuer og lukkede altaner)	
Areal af åbent, overdækket areal i stueetage	14
Samlet areal af åbne overdækninger i øvrige etager	

Byggematerialer, ydervæg (markér ved det mest anvendte materiale)

<input type="radio"/> 1. Mursten (tegl, kalksandsten, cementsten)	<input type="radio"/> 10. Plader af fibercement (asbestfri)
<input type="radio"/> 2. Letbeton (lette bloksten, gasbeton)	<input type="radio"/> 11. PVC
<input type="radio"/> 3. Plader af fibercement, herunder asbest (etemit o.l.)	<input type="radio"/> 12. Glas
<input type="radio"/> 4. Bindingsværk (med udvendigt synligt træværk)	<input type="radio"/> 80. Ingen
<input checked="" type="radio"/> 5. Træbeklædning	<input type="radio"/> 90. Andet materiale
<input type="radio"/> 6. Betonelementer (etagehøje betonelementer)	Hvis andet materiale, angiv hvilket
<input type="radio"/> 8. Metalplader	
	<input type="radio"/> Asbest i ydervæg
Supplerende ydervægsmaterialer (se koder ovenfor)	